

ORIGEM DO PLANO TOPOGRÁFICO LOCAL (MARCO DAE43)

COORDENADA TOPOGRÁFICA DO MARCO DAE43
 X= 150.000.000
 Y= 250.000.000

COORDENADA GEODRÁFICA DO MARCO DAE43
 PROJEÇÃO CARTOGRÁFICA: SAO-49 (UTM)
 MERIDIANO CENTRAL: 45° Wp
 FUSO: 23 S
 LATITUDE: 22°45'56.54810" S
 LONGITUDE: 47°23'50.54524" W
 DECLINAÇÃO MAGNÉTICA: 19'59"34" W
 VARIÇÃO ANUAL: -0'06"45" W

N= 7.481.962.0700
 E= 253.815.0335
 ALTITUDE ELIPSÓIDAL: 2.148.2387
 D= DECLINAÇÃO MAGNÉTICA
 V= VARIÇÃO ANUAL

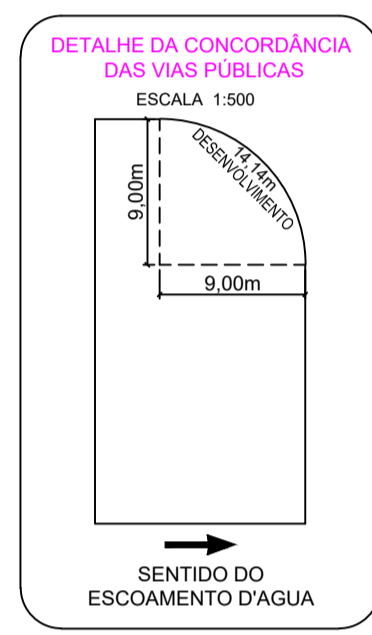

COORDENADA TOPOGRÁFICA DO MARCO DAE43
 X= 150.000.000
 Y= 250.000.000

COORDENADA GEODRÁFICA DO MARCO DAE43
 PROJEÇÃO CARTOGRÁFICA: SAO-49 (UTM)
 MERIDIANO CENTRAL: 45° Wp
 FUSO: 23 S
 LATITUDE: 22°45'56.54810" S
 LONGITUDE: 47°23'50.54524" W
 DECLINAÇÃO MAGNÉTICA: 19'59"34" W
 VARIÇÃO ANUAL: -0'06"45" W

N= 7.481.962.0700
 E= 253.815.0335
 ALTITUDE ELIPSÓIDAL: 2.148.2387
 D= DECLINAÇÃO MAGNÉTICA
 V= VARIÇÃO ANUAL



COORDENADA TOPOGRÁFICA DO MARCO DAE43
 X= 150.000.000
 Y= 250.000.000

COORDENADA GEODRÁFICA DO MARCO DAE43
 PROJEÇÃO CARTOGRÁFICA: SAO-49 (UTM)
 MERIDIANO CENTRAL: 45° Wp
 FUSO: 23 S
 LATITUDE: 22°45'56.54810" S
 LONGITUDE: 47°23'50.54524" W
 DECLINAÇÃO MAGNÉTICA: 19'59"34" W
 VARIÇÃO ANUAL: -0'06"45" W

N= 7.481.962.0700
 E= 253.815.0335
 ALTITUDE ELIPSÓIDAL: 2.148.2387
 D= DECLINAÇÃO MAGNÉTICA
 V= VARIÇÃO ANUAL



COORDENADA TOPOGRÁFICA DO MARCO DAE43
 X= 150.000.000
 Y= 250.000.000

COORDENADA GEODRÁFICA DO MARCO DAE43
 PROJEÇÃO CARTOGRÁFICA: SAO-49 (UTM)
 MERIDIANO CENTRAL: 45° Wp
 FUSO: 23 S
 LATITUDE: 22°45'56.54810" S
 LONGITUDE: 47°23'50.54524" W
 DECLINAÇÃO MAGNÉTICA: 19'59"34" W
 VARIÇÃO ANUAL: -0'06"45" W

N= 7.481.962.0700
 E= 253.815.0335
 ALTITUDE ELIPSÓIDAL: 2.148.2387
 D= DECLINAÇÃO MAGNÉTICA
 V= VARIÇÃO ANUAL

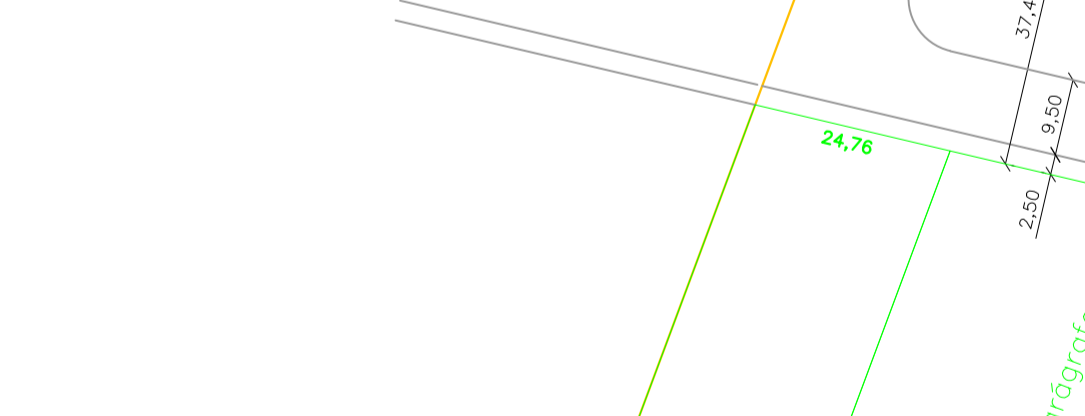

COORDENADA TOPOGRÁFICA DO MARCO DAE43
 X= 150.000.000
 Y= 250.000.000

COORDENADA GEODRÁFICA DO MARCO DAE43
 PROJEÇÃO CARTOGRÁFICA: SAO-49 (UTM)
 MERIDIANO CENTRAL: 45° Wp
 FUSO: 23 S
 LATITUDE: 22°45'56.54810" S
 LONGITUDE: 47°23'50.54524" W
 DECLINAÇÃO MAGNÉTICA: 19'59"34" W
 VARIÇÃO ANUAL: -0'06"45" W

N= 7.481.962.0700
 E= 253.815.0335
 ALTITUDE ELIPSÓIDAL: 2.148.2387
 D= DECLINAÇÃO MAGNÉTICA
 V= VARIÇÃO ANUAL

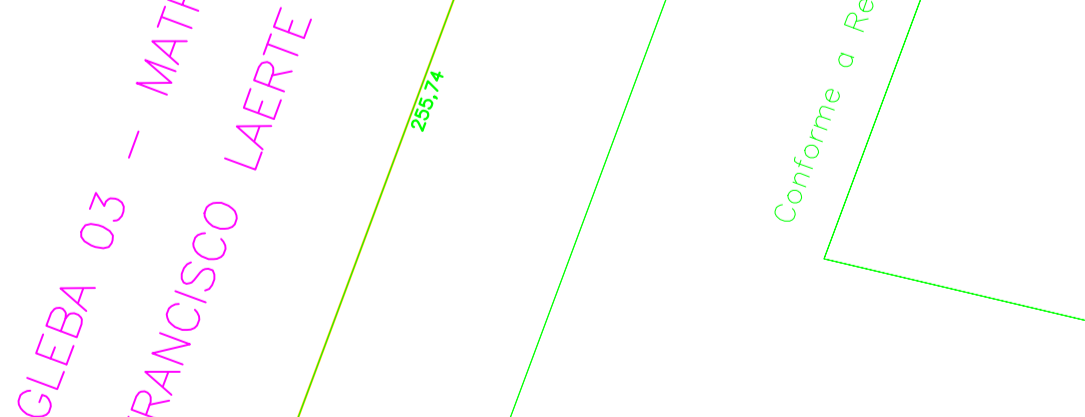

COORDENADA TOPOGRÁFICA DO MARCO DAE43
 X= 150.000.000
 Y= 250.000.000

COORDENADA GEODRÁFICA DO MARCO DAE43
 PROJEÇÃO CARTOGRÁFICA: SAO-49 (UTM)
 MERIDIANO CENTRAL: 45° Wp
 FUSO: 23 S
 LATITUDE: 22°45'56.54810" S
 LONGITUDE: 47°23'50.54524" W
 DECLINAÇÃO MAGNÉTICA: 19'59"34" W
 VARIÇÃO ANUAL: -0'06"45" W

N= 7.481.962.0700
 E= 253.815.0335
 ALTITUDE ELIPSÓIDAL: 2.148.2387
 D= DECLINAÇÃO MAGNÉTICA
 V= VARIÇÃO ANUAL

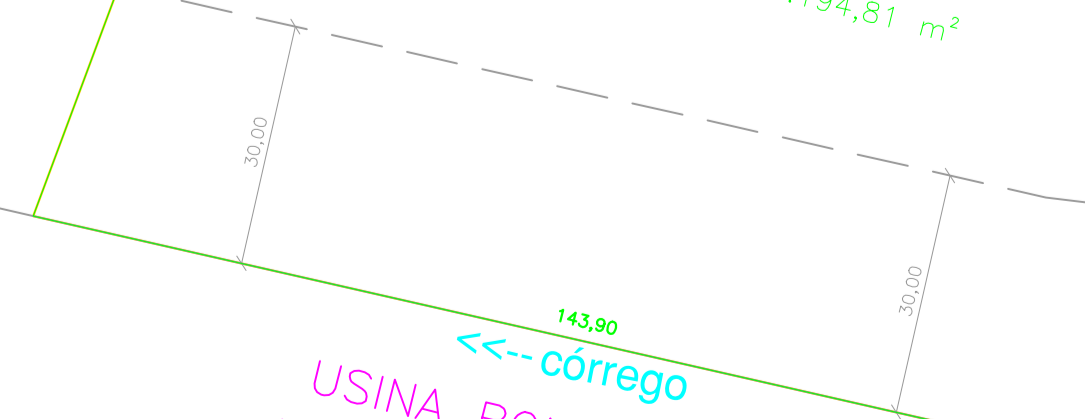

COORDENADA TOPOGRÁFICA DO MARCO DAE43
 X= 150.000.000
 Y= 250.000.000

COORDENADA GEODRÁFICA DO MARCO DAE43
 PROJEÇÃO CARTOGRÁFICA: SAO-49 (UTM)
 MERIDIANO CENTRAL: 45° Wp
 FUSO: 23 S
 LATITUDE: 22°45'56.54810" S
 LONGITUDE: 47°23'50.54524" W
 DECLINAÇÃO MAGNÉTICA: 19'59"34" W
 VARIÇÃO ANUAL: -0'06"45" W

N= 7.481.962.0700
 E= 253.815.0335
 ALTITUDE ELIPSÓIDAL: 2.148.2387
 D= DECLINAÇÃO MAGNÉTICA
 V= VARIÇÃO ANUAL

GLEBA 02B - Área Remanescente - MATRÍCULA 71.715 - CONTATTO COMERCIAL E IMOBILIÁRIA LTDA

GLEBA 05B - Área Remanescente - MATRÍCULA 71.719 - EDIONE PERIN DE CILLO

PARQUE INDUSTRIAL DE CILLO
 F.E.P.A.S.A
 AVENIDA LÁZARO GONÇALVES DE OLIVEIRA - matrícula nº 71.716
 NOVA ODESSA

GLEBA 03 - MATRÍCULA 45.034 - FRANCISCO LAERTE DE CILLO

GLEBA 05B - Área Remanescente - MATRÍCULA 71.719 - EDIONE PERIN DE CILLO

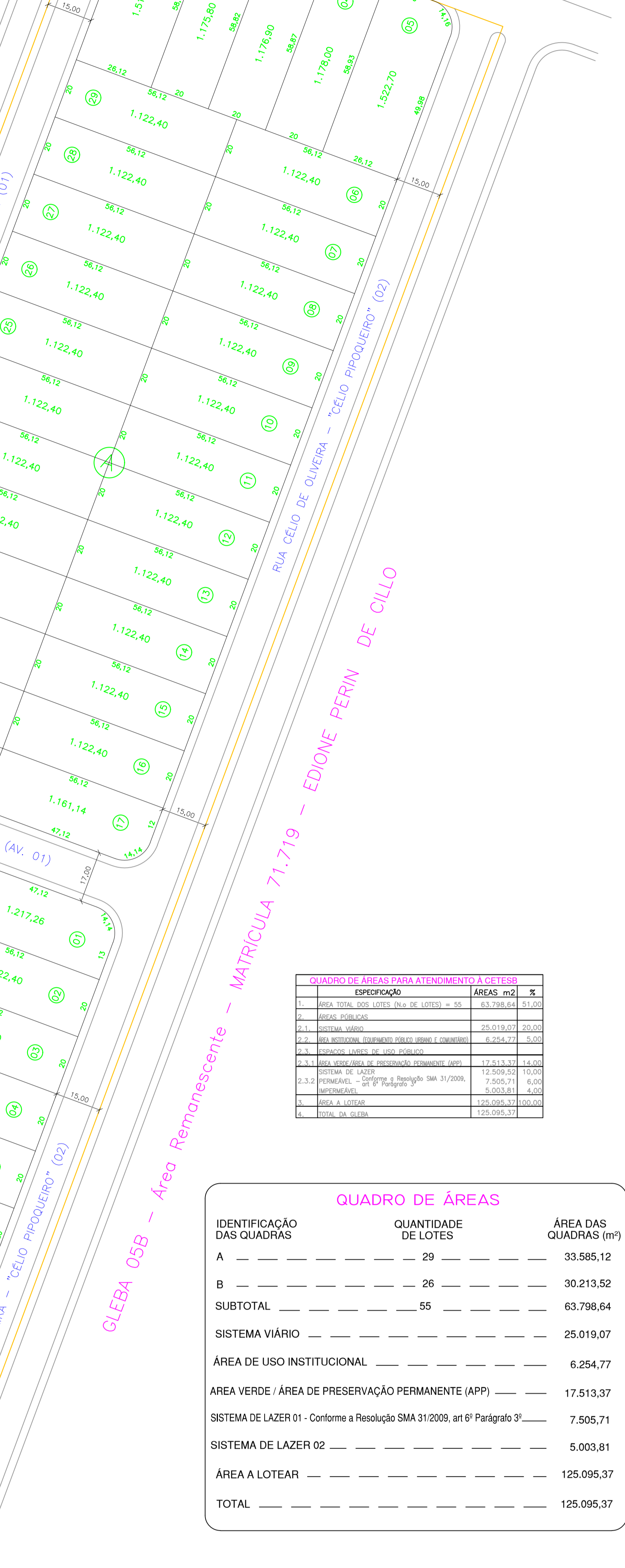

QUADRO DE ÁREAS PARA ATENDIMENTO A CÉTEOS

| ESPECIFICAÇÃO | ÁREAS m ² | % |
|--|----------------------|--------|
| ÁREA TOTAL DOS CÉTEOS (ÁREA DE LOTE) = 35 | 35.798,64 | 100,00 |
| ÁREA VERDE | 25.019,07 | 69,90 |
| ÁREA VERDE - ÁREA DE PRESERVAÇÃO PERMANENTE (APP) | 6.254,77 | 17,51 |
| ÁREA VERDE - ÁREA DE PRESERVAÇÃO PERMANENTE (APP) - ÁREA VERDE | 18.764,30 | 52,39 |
| SISTEMA DE LAZER | 12.500,00 | 34,90 |
| SISTEMA DE LAZER - ÁREA DE PRESERVAÇÃO PERMANENTE (APP) | 5.003,81 | 14,01 |
| ÁREA A LOTEAR | 125.095,37 | 350,00 |
| TOTAL DA QUADRA | 125.095,37 | 350,00 |

QUADRO DE ÁREAS

| IDENTIFICAÇÃO DAS QUADRAS | QUANTIDADE DE LOTES | ÁREA DAS QUADRAS (m ²) |
|---|---------------------|------------------------------------|
| A | 29 | 33.585,12 |
| B | 26 | 30.213,52 |
| SUBTOTAL | 55 | 63.798,64 |
| SISTEMA VIÁRIO | | 25.019,07 |
| ÁREA DE USO INSTITUCIONAL | | 6.254,77 |
| ÁREA VERDE / ÁREA DE PRESERVAÇÃO PERMANENTE (APP) | | 17.513,37 |
| SISTEMA DE LAZER 01 - Conforme a Resolução SMA 31/2009, art 6º Parágrafo 3º | | 7.505,71 |
| SISTEMA DE LAZER 02 | | 5.003,81 |
| ÁREA A LOTEAR | | 125.095,37 |
| TOTAL | | 125.095,37 |

== OBS: O FUTURO SISTEMA VIÁRIO DO MUNICÍPIO NÃO ESTÁ INCLUSO NO QUADRO DE ÁREA

USINA BOM RETIRO
 MATRÍCULA N° 16.637

PROJETO URBANÍSTICO ÚNICA

ASSUNTO: PARCELAMENTO DO SOLO
 DENOMINAÇÃO: PARQUE INDUSTRIAL FRANCISCO DE CILLO
 TIPO: LOTEAMENTO INDUSTRIAL
 IDENTIFICAÇÃO: Avenida Lázaro Gonçalves de Oliveira
 GLEBA 04B - Área Remanescente, MATRÍCULA Nº 71.717
 SANTA BÁRBARA D'OESTE - SP
 PROPRIETÁRIO: CONTATTO COMERCIAL E IMOBILIÁRIA LTDA ESCALA: 1/1.000

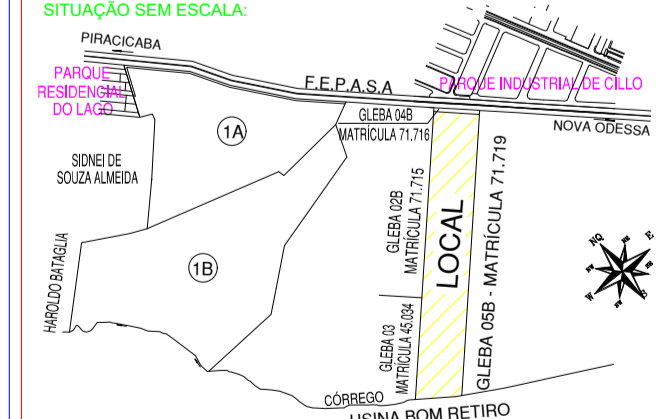

DECLARO QUE A APROVAÇÃO DO PROJETO NÃO IMPLICA NO RECONHECIMENTO POR PARTE DA PREFEITURA DO DIREITO DE POSSE DO TERRENO

PROPRIETÁRIO: CONTATTO COMERCIAL E IMOBILIÁRIA LTDA
 MARCOS DE CONTATTO: Nº 15.345.988-4 - CPF: 078.772.759-77

QUADRO DE ÁREAS

| ESPECIFICAÇÃO | ÁREAS m ² | % |
|--|----------------------|--------|
| ÁREA TOTAL DOS LOTES (ÁREA DE LOTE) = 35 | 63.798,64 | 51,00 |
| ÁREA VERDE | 25.019,07 | 20,00 |
| SISTEMA VIÁRIO | 6.254,77 | 5,00 |
| ÁREA VERDE - ÁREA DE PRESERVAÇÃO PERMANENTE (APP) | 17.513,37 | 14,00 |
| ÁREA VERDE - ÁREA DE PRESERVAÇÃO PERMANENTE (APP) - ÁREA VERDE | 5.003,81 | 4,00 |
| ÁREA A LOTEAR | 125.095,37 | 100,00 |
| TOTAL DA QUADRA | 125.095,37 | 100,00 |

RESPONSÁVEL TÉCNICO
JOSE CARLOS TEIXEIRA
 Engenheiro Arquiteto
 CREA - 160125866
 ART - 160125866/151548

SETOR DEZTEC
 PROTOCOLO Nº 17478/2018
 04/06/2018

P.M. - SANTA BÁRBARA D' OESTE
APROVADA
 07/02/2020
 DECRETOS Nº 4032/2020 e 7840/2020