

**PERFIL TRANSVERSAL DAS RUAS:
A, B, C, D, E e
PROLONGAMENTO DA RUA TUPIS**

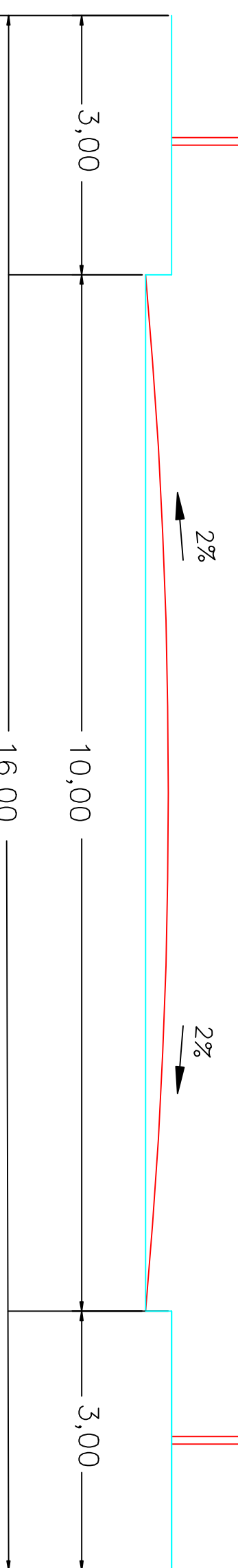

LOTEAMENTO ESTRITAMENTE INDUSTRIAL

IDENTIFICACAO DAS QUADRAS	QUANTIDADE DE LOTES	DAS QUADRAS AREA
01	19	28.919,9300
02	20	21.746,4500
03	20	20.207,4800
04	28	29.936,7500
SUBTOTAL	87	100.809,6100
SISTEMA VIARIO		33.158,6299
AREA DE USO INSTITUCIONAL 1		7.942,4400
AREA DE USO INSTITUCIONAL 2 Destinada a construçao de ETE (Estado de Tratamento de Esgoto)		1.012,9500
AREAS VERDES / SISTEMAS DE LAZER 01 E 02		15.931,3300
TOTAL	87	158.848,5899

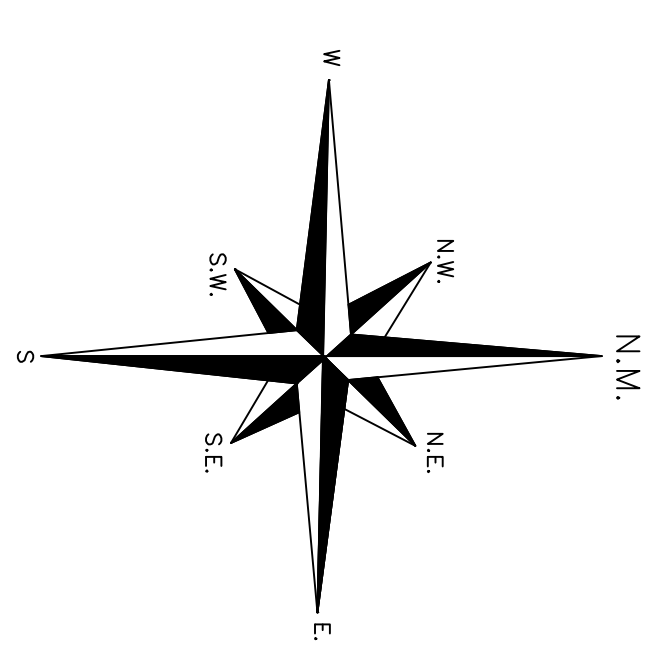
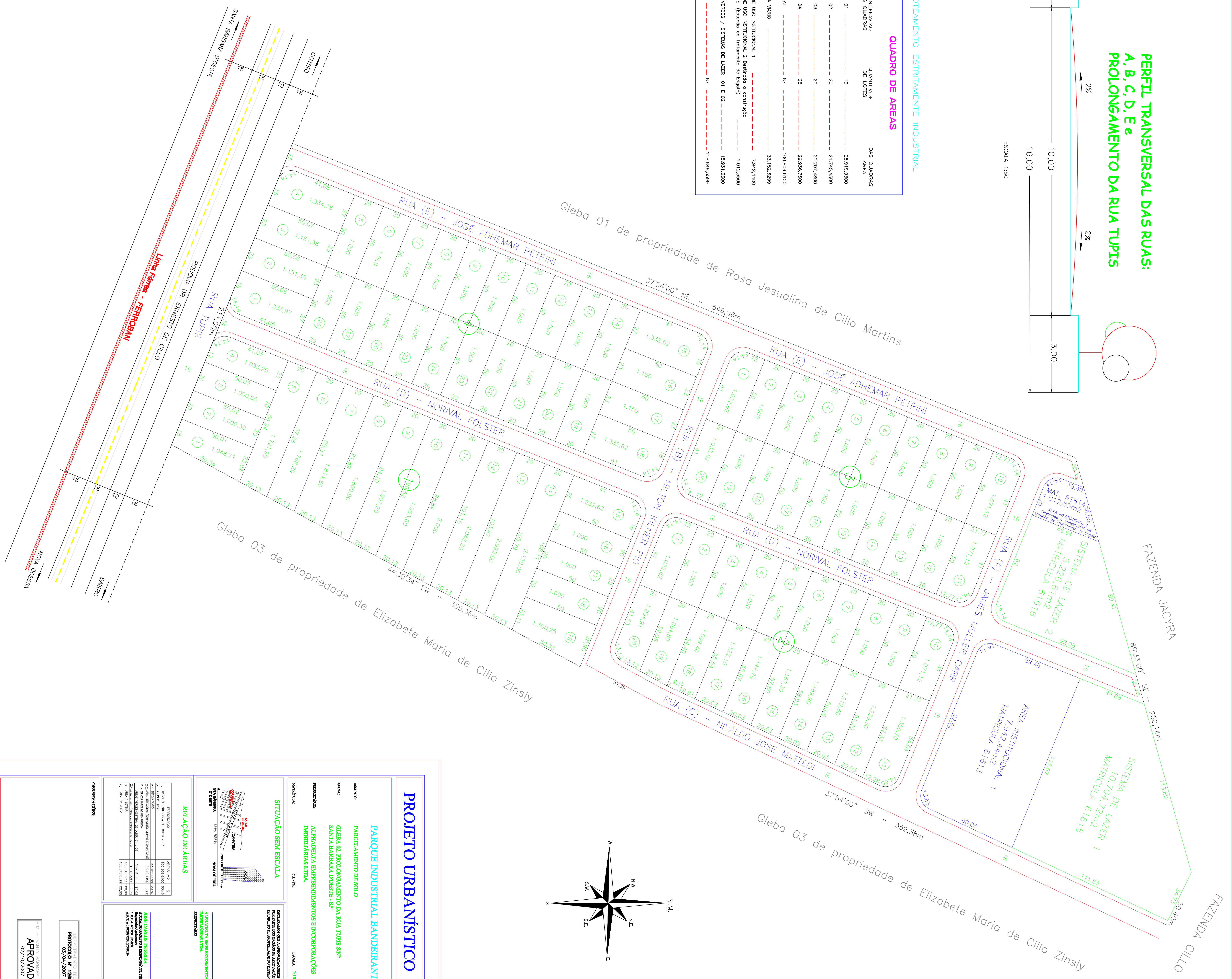

PROJETO URBANÍSTICO

PARQUE INDUSTRIAL BANDEIRANTES

ASSENTO: PARCELAMENTO DE SOLO

LOCAL: GLEBA 02, PROLONGAMENTO DA RUA TUPIS S/Nº - SANTA BARBARA DOESTE - SP

PROPOSTA: ALINHADA DA BARRERAMENTOS E INCORPORACOES IMOBILIARIAS LTDA.

CL - IME

ESCALA: 1:1000

SITUAÇÃO SEM ESCALA

NOTA: A Loteação que a Administração Municipal não autoriza de direito de propriedade ou de posse.

ALINHADA DA BARRERAMENTOS E INCORPORACOES IMOBILIARIAS LTDA.

PROPOSTA

RELAÇÃO DE ÁREAS

IDENTIFICACAO	ÁREAS (m²)	%
ÁREA DE USO INSTITUCIONAL 1	7.942,44	5,00
ÁREA DE USO INSTITUCIONAL 2	1.012,95	0,64
ÁREAS VERDES / SISTEMAS DE LAZER	15.931,33	10,03
SISTEMA VIARIO	33.158,63	20,87
SUBTOTAL	58.045,35	36,54
ÁREA DE USO INSTITUCIONAL 1	7.942,44	5,00
ÁREA DE USO INSTITUCIONAL 2	1.012,95	0,64
ÁREAS VERDES / SISTEMAS DE LAZER	15.931,33	10,03
SISTEMA VIARIO	33.158,63	20,87
SUBTOTAL	58.045,35	36,54

PROPOSTA Nº 02888/07

APPROVADA

02/19/2007